

# ちるみゅー chirumyu.jp 2019

内容は予告なく変更  
することがあります。

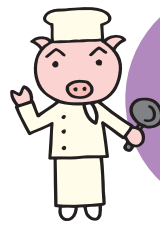

# 5月

今月のよてい



新元号「令和」  
新市名「丹波篠山市」  
スタート!

ワークショップご予約受付中!

## 2019 5月 開館日

| 日  | 月  | 火  | 水  | 木  | 金  | 土  |
|----|----|----|----|----|----|----|
| 28 | 29 | 30 | 1  | 2  | 3  | 4  |
| 5  | 6  | 7  | 8  | 9  | 10 | 11 |
| 12 | 13 | 14 | 15 | 16 | 17 | 18 |
| 19 | 20 | 21 | 22 | 23 | 24 | 25 |
| 26 | 27 | 28 | 29 | 30 | 31 | 1  |

= 休館日



ふるまいあり!  
丹波篠山市内  
大人も無料  
(証明要)

**1日(水) 丹波篠山市誕生イベント 「デカンショ節をおどろう!」** 12:30~  
新元号とともに丹波篠山市が誕生するのを記念してみんなで踊ろう!

**ジャグリングショー** ①11:30~ ②14:30~ トルマリのお祝いジャグリング  
**ブタのもっきん「トンキン」** ①11:00~ ②13:30~600円 各10名(予約可)  
木とPETボトルで、見た目もかわいい木琴づくり。音階もバッチリ!

**人形劇** ゆうすけ座『だるまちゃんとてんぐちゃん』  
①13:00 ②15:00 各300円

**2日(木) 木のこいのぼり** ①11:00 ②13:30 600円 各10名(予約可)  
木でできた「こいのぼり」にかわいい色をつけよう!

**ゴールデンピザ** 11:00~13:00 3,000円/組 各12組(予約可)  
連休にぴったりのピザを、ちるみゅーのかまどで焼こう!

**3日(金) ペーパークラフト「みつめるふくろう」** ①11:00 ②13:30  
600円 各10名(予約可) ずっとみつめるふしぎなふくろうづくり

**ゴールデンピザ** 11:00~13:00 3,000円/組 各12組(予約可)  
連休にぴったりのピザを、ちるみゅーのかまどで焼こう!

**ハーバリウム&ハーバリウムボールペン** 11:00~16:00 随時  
1,080円(税込)~ 指導:K'sGARDEN 10名(予約可)

**クラルテ人形劇** ①13:00『きかんしゃボーくん』 ②15:00『だぶだ  
ぶ仲間森へいく』各500円

**4日(土) 木のうごくおもちゃづくり** ①11:00 ②13:30 600円 各10名(予約可)  
うごく! たのしい木のおもちゃをくみだてよう!

**里山の日 ごんた山宝さがしスペシャル** ①11:00~ ②13:30~  
かまどで炊いたご飯のおにぎりを持って里山で宝探しの冒険へゴー!  
800円宝物・おにぎり付、5才以上、各回大人含む20名まで(予約可)

**めだかの学校** 11:00~15:00 珍しいめだかすくい300円(数量限定)  
**クラルテ人形劇** 『おおかみと七ひきのこやぎ』  
①13:00 ②15:00 各500円

**5日(日) 紙切り芸** はさみ家紙太郎さんがやってくる!(時間は当日案内)

こどもの日  
だかし屋さん  
券配布  
先着100名様

**里山の日 ごんた山宝さがしスペシャル** ①11:00~ ②13:30~  
かまどで炊いたご飯のおにぎりを持って里山で宝探しの冒険へゴー!  
800円宝物・おにぎり付、5才以上、各回大人含む20名まで(予約可)

**おはなし会** (絵本読み聞かせ)  
テーマ「ぼくのおべんとう わたしのおべんとう」13:35~(無料)

**おとなりスタッフとあそぼう!** 300円チケット制 14:00~15:30  
折り紙、コマ回し...ボランティアによるいろんなワークショップが集合!

**クラルテ人形劇** 『ねえ とうさん』  
①13:00 ②15:00 各500円

**6日(月) 紙切り芸** はさみ家紙太郎さんがやってくる!(時間は当日案内)

**コリントゲームをつくろう** ①11:00 ②13:30 600円 各10名(予約可)  
玉をはじいてコースをころがす木のおもちゃをくみだてよう!

**里山の日 ごんた山宝さがしスペシャル** ①11:00~ ②13:30~  
かまどで炊いたご飯のおにぎりを持って里山で宝探しの冒険へゴー!  
800円宝物・おにぎり付、5才以上、各回大人含む20名まで(予約可)

**クラルテ人形劇** 『だってだつてのおばあさん』  
①13:00 ②15:00 各500円



〒669-2545

丹波篠山市小田中 572  
TEL. 079-554-6000  
FAX. 079-554-6001  
www.chirumyu.jp

| 入館料 | 大人   | 小・中生 | 2才~  |
|-----|------|------|------|
| 個人  | 600円 | 400円 | 150円 |
| 団体  | 480円 | 320円 | 120円 |

丹波篠山市内の小・中生以下は無料。  
団体は20名以上。  
各種手帳保持者、高齢者割引あり。  
年間パスポートあります。

# 2019 5月 開館日

| 日  | 月  | 火  | 水  | 木  | 金  | 土  |
|----|----|----|----|----|----|----|
| 28 | 29 | 30 | 1  | 2  | 3  | 4  |
| 5  | 6  | 7  | 8  | 9  | 10 | 11 |
| 12 | 13 | 14 | 15 | 16 | 17 | 18 |
| 19 | 20 | 21 | 22 | 23 | 24 | 25 |
| 26 | 27 | 28 | 29 | 30 | 31 | 1  |

= 休館日



→表からつづく

- 11日(土) お馬さんといっしょ** 15名 (予約可)  
 バスで牧場へおでかけ。エサやりしてお馬さんと仲よくなったら乗ってみよう!  
 協力: ファームやまこ 10:45 集合~12:30 終了 保険込 900円  
**母の日・森のケーキづくり** 13:30 600円 各20名 (予約可)  
 木の切り株のかわいいスイーツをつくって、おかあさんにプレゼント!
- 12日(日) 母の日・森のケーキづくり** ①11:00 ②13:30 600円 各20名 (予約可)  
 木の切り株のかわいいスイーツをつくって、おかあさんにプレゼント!
- 18日(土) しぜんのまんげきょう** 13:30 600円 各20名 (予約可)  
 かがみのふしぎを感じながら、しぜんの草花を入れてのぞいてみよう!
- 19日(日) しぜんのまんげきょう** ①11:00 ②13:30 600円 各20名 (予約可)  
 かがみのふしぎを感じながら、しぜんの草花を入れてのぞいてみよう!  
**人形劇** 人形劇団くじら腹話術『カラスのくろちゃん/桃太郎 他』  
 ①13:00 ②15:00 各300円
- 23日(木)** (休館日大人向け) **ノルディックウォーキング** 10:00~11:30  
 北欧生まれのウォーキング健康法。1,000円+ポールレンタル 500円  
 (休館日大人向け) **歌声喫茶** 14:00~16:00  
 生伴奏にあわせて歌いましょう。飲み物・特製お菓子付き 700円  
**スポーツ健康吹き矢体験** 16:00~無料 (マウスピース 150円)
- 25日(土) 里山の日 monoile のあそべる木のおもちゃミュージアム!**  
 「モノイレ」さんとちるみゅーの木育コラボ。どこまでもビー玉がころがる  
 巨大な木のおもちゃを展示。自由にあそんでみよう! 11:00~16:00(無料)
- 26日(日) 里山の日 ナチュラルバックヤード特別授業「木のピタゴラ  
 スイッチをつくろう!」** ①11:00 ②13:00 ③15:00 各回5組  
 1,500円(からくりキット代込) (予約可) 木と森のお話を聞きながら、  
 木をつかってすごいピタゴラスイッチをつくってみよう!  
**里山の日 monoile のあそべる木のおもちゃミュージアム!**  
 「モノイレ」さんとちるみゅーの木育コラボ。どこまでもビー玉がころがる  
 巨大な木のおもちゃを展示。自由にあそんでみよう! 11:00~16:00(無料)  
**人形劇** う~andふう~ 『ぼくのポッキー/ブンカンのいたずら 他』  
 ①13:00 ②15:00 各300円

平日は、  
 一般向けには休館します。  
 水・木・金は、学校・園など  
 団体予約を受付けます。



〒669-2545  
 丹波篠山市小田中 572  
 TEL. 079-554-6000  
 FAX. 079-554-6001  
 www.chirumyu.jp

| 入館料 | 大人   | 小・中生 | 2才~  |
|-----|------|------|------|
| 個人  | 600円 | 400円 | 150円 |
| 団体  | 480円 | 320円 | 120円 |

丹波篠山市内の小・中生以下は無料。  
 団体は20名以上。  
 各種手帳保持者、高齢者割引あり。  
 年間パスポートあります。

丹波篠山市  
**5月は さとやまの日月間**  
 いろんな木育イベントもりだくさん!

